



सर्व शिक्षा अभियान

सब पढ़ें सब बढ़ें

राज्य परिषदोचना कार्यालय,

उपरोक्त कमी के लिए शिक्षा परिषदोचना परिषद, शिक्षा भवन, विधानमंडल, लखनऊ - 226 007

सेवा में,

जिला बेसिक शिक्षा अधिकारी,

सर्व शिक्षा अभियान,

समस्त जनपद, उ०प्र०।

(जनपद - बलरामपुर, बरेली तथा जालौन को छोड़कर)।

पत्रांक: स०प०बि०/ 279/ 2011-12 लखनऊ, दिनांक: 12 सितम्बर, 2011

विषय: समेकित शिक्षा के अन्तर्गत टी०एल०एम० मद में धनराशि अवमुक्त करने के संबंध में।

महोदय,

वार्षिक कार्ययोजना एवं बजट 2011-12 में टी०एल०एम० मद में रु० 1500/- प्रति टीचर की दर से धनराशि का प्रावधान संलग्न विवरण के अनुसार जनपदों द्वारा किया गया है। टी०एल०एम० हेतु संलग्न विवरण के अनुसार धनराशि जनपदों को इलेक्ट्रॉनिक ट्रांसफर द्वारा अवमुक्त की जा चुकी है।

वर्ष 2011-12 में टी०एल०एम० मद में उपलब्ध कराई जाने वाली धनराशि में से वर्ष 2011-12 में कार्यरत पुराने इटीनरेंट, रिसोर्स टीचर्स एवं वयमित नये इटीनरेंट टीचर्स की दो दिवसीय वर्कशाप आयोजित कर कक्षावार, विषयवार एवं पाठवार टी०एल०एम० तैयार कराए जायें। वर्कशाप में स्पेशल टी०एल०एम० के विशेषज्ञ को भी बुलाया जा सकता है। आपकी सुविधा हेतु कुछ टी०एल०एम० की सूची एवं फोटोग्राफ संलग्न है जिनमें से आवश्यकतानुसार तैयार / क्रय किया जा सकता है।

इटीनरेंट टीचर्स की यूनिट की कक्षाओं के आधार पर कक्षावार एवं विषयवार टी०एल०एम० तैयार / क्रय किया जाएगा। वर्कशाप में तैयार किए गए टी०एल०एम० इटीनरेंट / रिसोर्स टीचर्स भ्रमण में अपने साथ रखेंगे तथा टी०एल०एम० की सहायता से अपनी यूनिट के बच्चों को शिक्षा प्रदान करेंगे। तैयार किए गए टी०एल०एम० का प्रयोग प्री-इंटीग्रेशन कैम्प में शिक्षण कार्य में भी किया जाए ताकि टी०एल०एम० की सार्थकता ज्ञात हो सके। सभी टीचर्स द्वारा तैयार / क्रय किए गए टी०एल०एम० की जानकारी लिखित रूप में जिला समन्वयक (समेकित शिक्षा) को उपलब्ध कराई जाएगी। प्रत्येक इटीनरेंट टीचर द्वारा क्रय / तैयार किए गए सभी टी०एल०एम० के फोटोग्राफ्स जिला समन्वयक संकलित कर एक टी०एल०एम० पुस्तिका तैयार कर जिला समन्वयक (समेकित शिक्षा) की बैठक में अवलोकित कराएंगे।

प्रति टीचर टी०एल०एम० के लिए प्रावधानित धनराशि रु० 1500/- को निम्न प्रकार व्यय किया जाएगा -

1. टी०एल०एम० वर्कशाप

- रु० 200/-

(रुपए 100/- प्रतिदिन की दर से 02 दिन)

2. स्टेशनरी, विशेषज्ञ हेतु मानदेय एवं सॉ-मैटेरियल आदि	-	रु०	200/-
3. कक्षावार एवं विषयवार टी०एल०एम० तैयार/क्रय करना	-	रु०	1100/-
कुल योग	-	रु०	1500/-

टी०एल०एम० हेतु सामग्री का क्रय संयुक्त रूप से इटीनरेंट / स्पेशल टीचर एवं न्याय पंचायत समन्वयक / प्रभारी न्याय पंचायत समन्वयक द्वारा किया जाएगा।

इटीनरेंट / स्पेशल टीचर्स क्रय एवं तैयार किए गए टी०एल०एम० का सत्यापन अभिवार्यतः विद्यालय के प्रधानाध्यापक से करायेंगे तथा तदुपरांत बिल सहित पूर्ण विवरण जिला समन्वयक (समेकित शिक्षा) को प्रस्तुत करेंगे। जिला समन्वयक (समेकित शिक्षा) टी०एल०एम का संकलित विवरण सुरक्षित रखेंगे तथा परीक्षणोपरांत इटीनरेंट / स्पेशल टीचर्स द्वारा क्रय एवं तैयार किये गए टी०एल०एम० के भुगतान हेतु बिल जिला बेसिक शिक्षा अधिकारी को संस्तुति सहित प्रस्तुत करेंगे और तदनुसार जिला बेसिक शिक्षा अधिकारी द्वारा भुगतान की कार्यवाही की जाएगी।

जनपदों द्वारा 02 दिवसीय वर्कशाप प्रत्येक दशा में 30 नवम्बर, 2011 के पूर्व आयोजित कर ली जाये तथा राज्य परियोजना कार्यालय को सूचित किया जाये। वर्कशाप में तैयार किए गए टी०एल०एम० की विकलांगतावार, कक्षावार एवं विषयवार टी०एल०एम० की सूची फोटोग्राफ्स सहित 10 दिसम्बर, 2011 तक राज्य परियोजना कार्यालय में उपलब्ध कराई जाए। जिला समन्वयक (समेकित शिक्षा) निरीक्षण के समय यह जानकारी प्राप्त करेंगे कि टी०एल०एम० का प्रयोग टीचर्स द्वारा किया जा रहा है अथवा नहीं।

कृपया उपरोक्तानुसार समय से कार्यवाही सुनिश्चित करने का कष्ट करें।
संलग्नक : चयोपरि।

भवदीय,

(पार्य साखी सेन शर्मा)
राज्य परियोजना निदेशक

पू०सं०: अ०प०नि०/ 279/ 2011-12 तददिनांक।

प्रतिलिपि : निम्नलिखित को सूचनार्थ एवं आवश्यक कार्यवाही हेतु प्रेषित -

1. जिलाधिकारी एवं अध्यक्ष, सर्व शिक्षा अभियान, समस्त जनपद, 30प्र०।
2. मण्डलीय सहायक शिक्षा निदेशक (बेसिक), समस्त मण्डल, 30प्र०।
3. सहायक वित्त एवं लेखाधिकारी, सर्व शिक्षा अभियान, समस्त जनपद, 30प्र०।

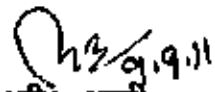
(डी०बी० शर्मा)

अपर परियोजना निदेशक

TLM (IT/RT)

S.No.	District	No. of IT/RT	TLM IT/RT @ 1500
1	2	3	4
1	Agra	43	64500
2	Aligarh	38	57000
3	Allahabad	72	108000
4	Ambedkar Nagar	28	42000
5	Auraiya	21	31500
6	Azamgarh	71	106500
7	Badaun	70	105000
8	Baghpat	22	33000
9	Bahraich	44	66000
10	Balia	74	111000
11	Balrampur	0	0
12	Banda	31	46500
13	Barabanki	47	70500
14	Bareilly	0	0
15	Beasi	48	72000
16	Bhadohi	26	39000
17	Bijnor	43	64500
18	Buland Shahar	48	72000
19	Chandauli	30	45000
20	Chatrapati Shahuji Maharaj Nagar	48	72000
21	Chitrakoot	18	27000
22	Deoria	67	100500
23	Etah	26	39000
24	Etawah	28	42000
25	Faizabad	44	66000
26	Farrukhabad	22	33000
27	Fatehpur	41	61500
28	Firozabad	39	58500
29	Gautam Budha Nagar	17	25500
30	Ghaziabad	40	60000
31	Ghazipur	66	99000
32	Gonda	51	76500
33	Gorakhpur	70	105000
34	Hamirpur	18	27000
35	Hardoi	43	64500
36	Hathras	23	34500
37	Jalaun	0	0
38	Jaunpur	76	114000
39	Jhansi	16	24000
40	Jyotiba Phule Nagar	26	39000
41	Kanauj	24	36000
42	Kanpur Dehat	38	57000
43	Kanpur Nagar	39	58500

44	Kashiram Nagar	20	30000
45	Kaushambi	34	51000
46	Kushi Nagar (Padrauna)	48	72000
47	Lakhimpur Kheri	65	97500
48	Lalitpur	9	13500
49	Lucknow	36	54000
50	Maharajganj	52	78000
51	Mahoba	14	21000
52	Mainpuri	29	43500
53	Mathura	44	66000
54	Mau	47	70500
55	Meerut	14	21000
56	Mirzapur	48	72000
57	Moradabad	78	117000
58	Muzaffar Nagar	47	70500
59	Pilibhit	29	43500
60	Pratapgarh	57	85500
61	Rai Bareilly	48	72000
62	Rampur	30	45000
63	Saharanpur	34	51000
64	Sant Kabir Nagar	30	45000
65	Shahjahanpur	54	81000
66	Siddharth Nagar	51	76500
67	Sitapur	79	118500
68	Sonebhadra	27	40500
69	Srawasti	22	33000
70	Sultanpur	55	82500
71	Unnao	39	58500
72	Varanasi	35	52500
	Total	2811	4216500

n

List for V.I., H.I. & M.R. TLM

S.No.	Item
	TLM for V.I.
1.	Sound ball
2.	Circle Clock
3.	Models (Animals, Vegetables & Fruits)
4.	Shoe set
5.	Beads shape
6.	Braille flash cards (Animals, Fruits, Vegetable, Transportation mode etc.)
7.	Magnifying Scale
8.	Embossed map (may be prepared with cord)
	TLM for H.I.
1.	Square
2.	Shape shorting board
3.	Number in wooden box
4.	Balloons, Candles, Match Box
5.	Plastic Damroo
6.	Bamboo Flute, Majeera
7.	Cow bell, Dholak
8.	Parts of body
9.	Globe
	TLM for M.R.
1.	Beads
2.	Shoe set
3.	Geo Peg Boards
4.	Punch-N-Drop
5.	Zip / Unzip kit
6.	ABC
7.	Mis. Shape
8.	Hindi / English Alphabet
9.	Numbers
10.	Fruits
11.	Vehicles

Handwritten mark

T L M For VI (Visually Impaired)

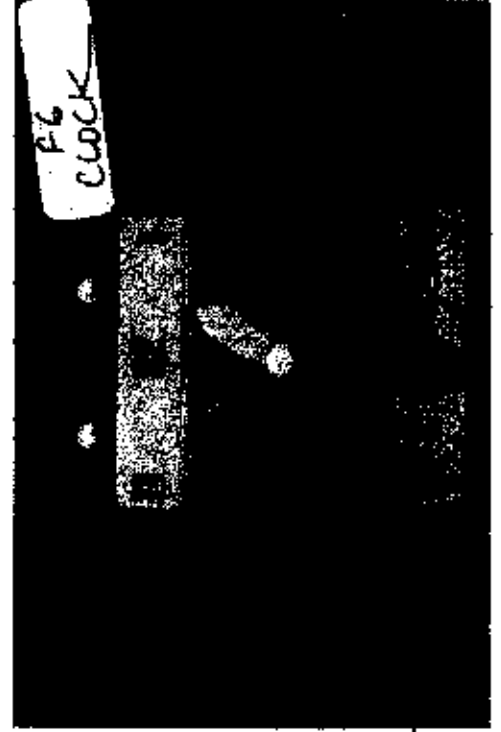
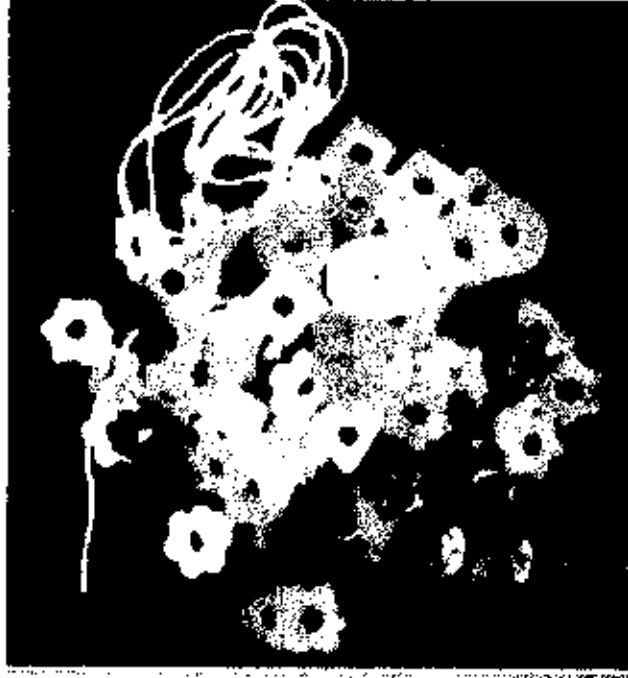
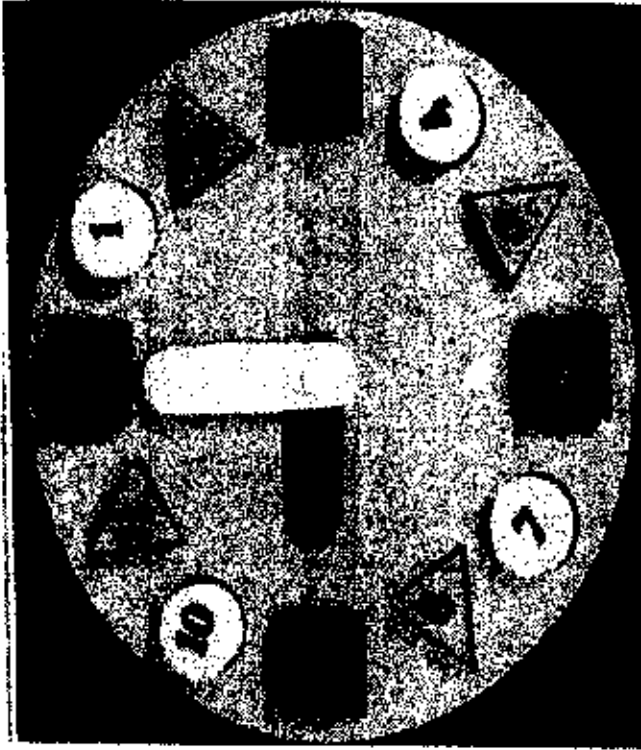

Models of Fruits, Vegetable & Animals

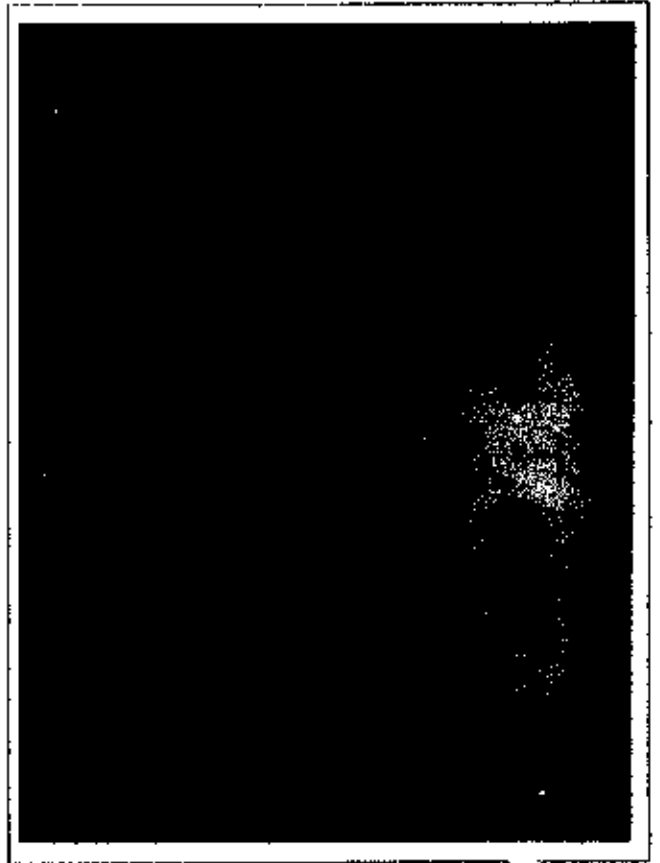
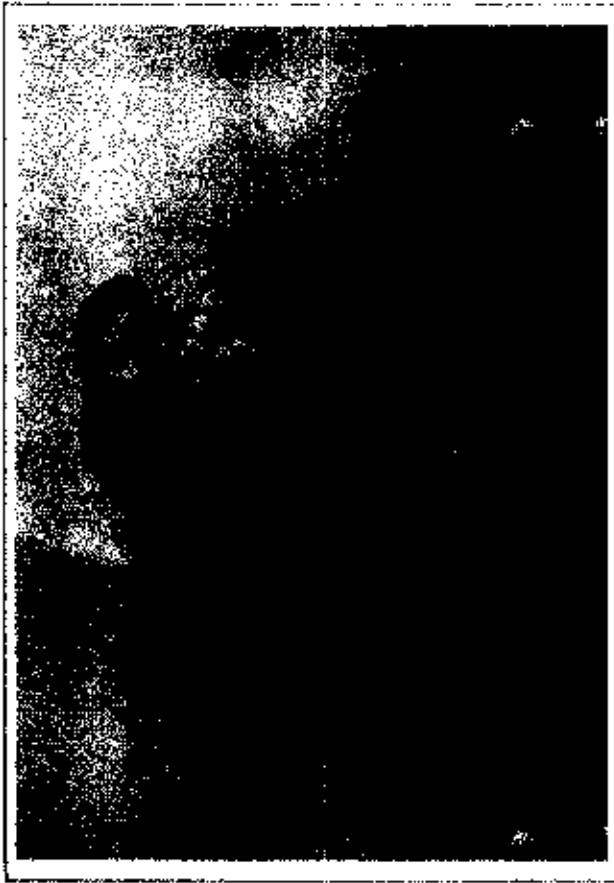

T L M For HI (Hearing Impaired)

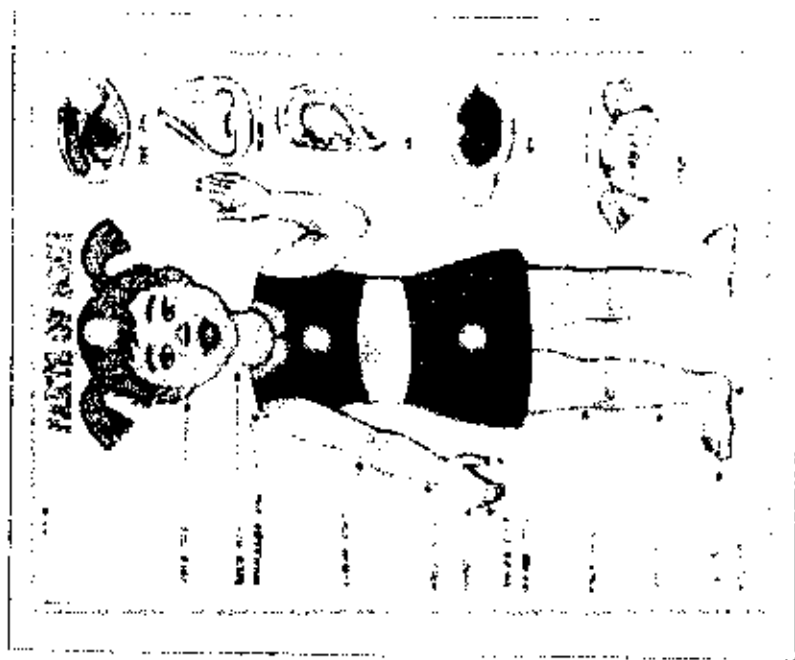

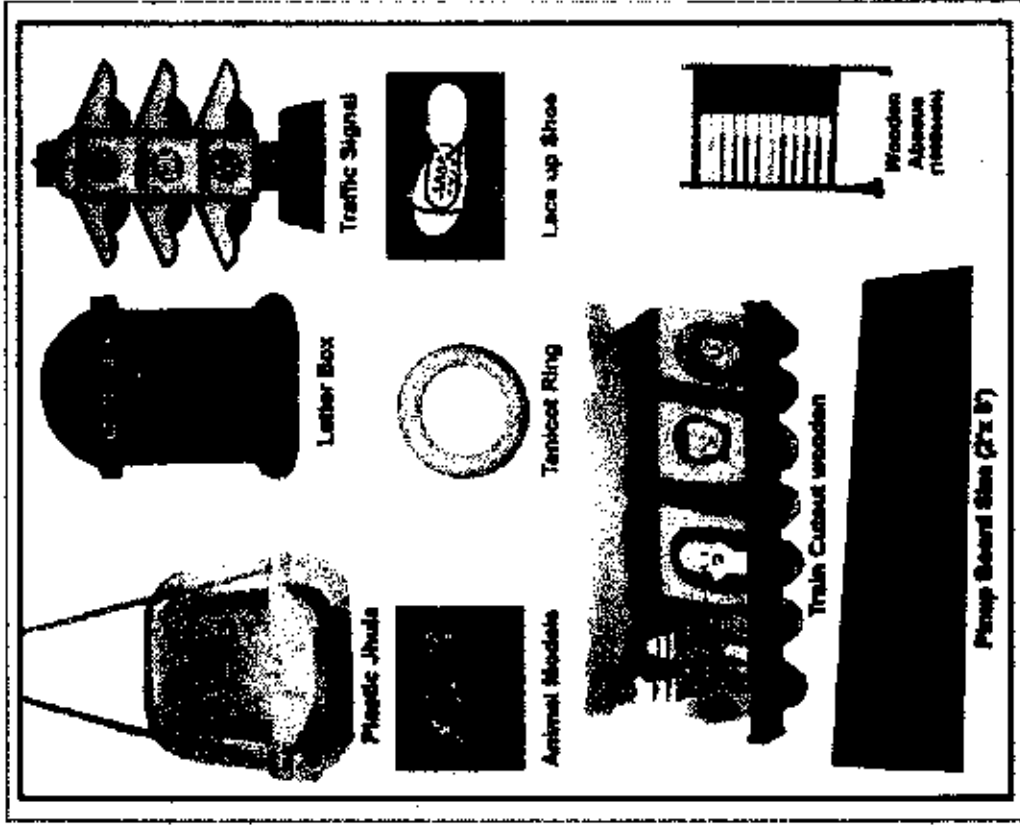
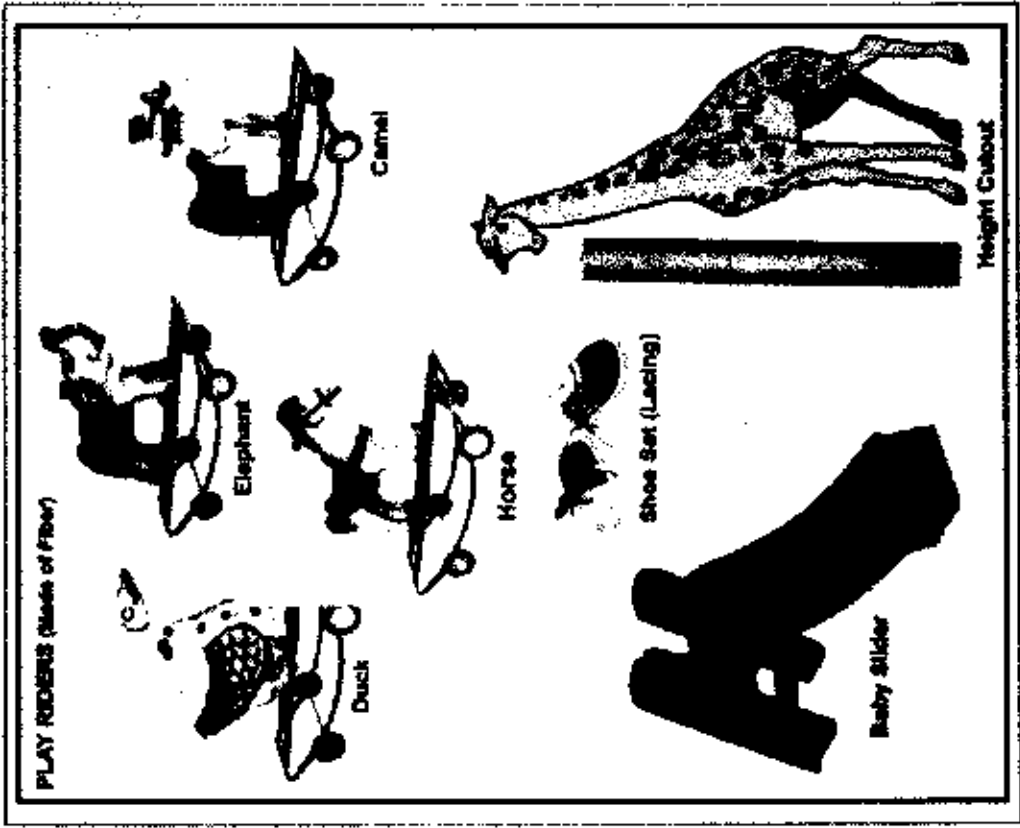

श्रीमान् श्रीमान् श्रीमान्
श्रीमान् श्रीमान् श्रीमान्

वाणिज्य-सिखण्ड-अध्याय
सामग्री

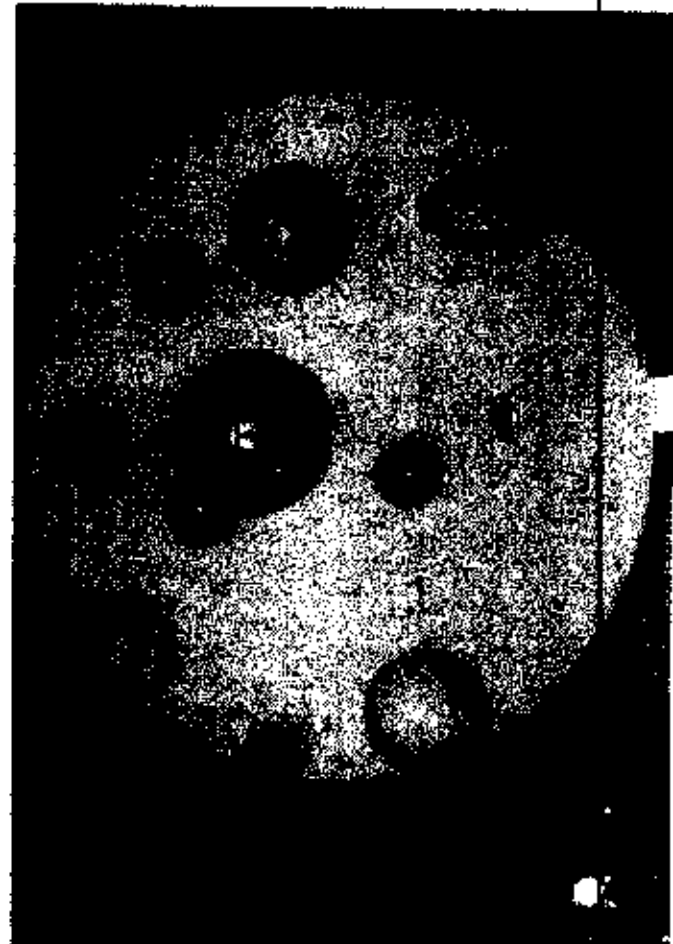
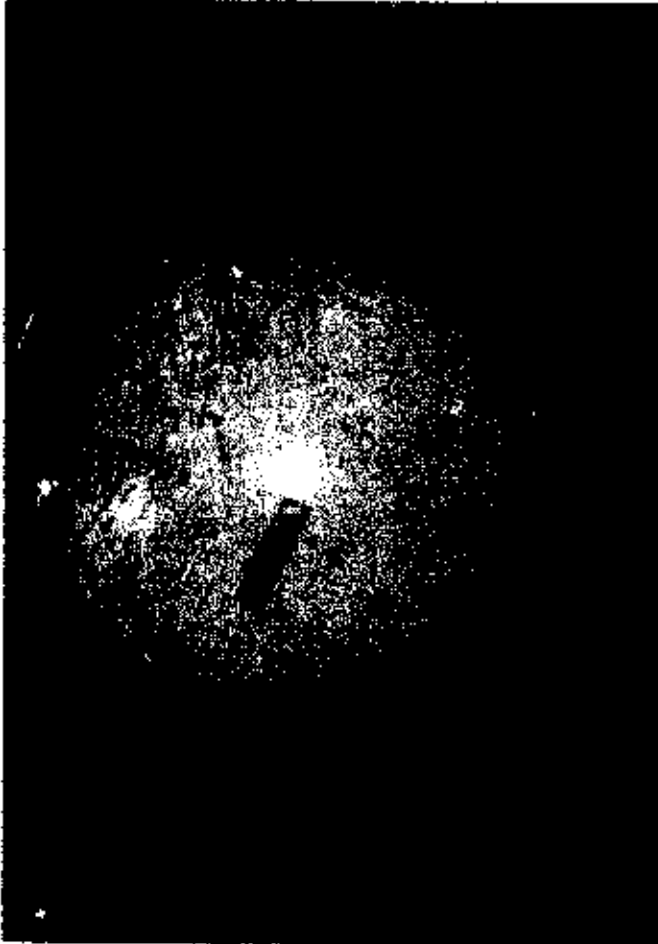
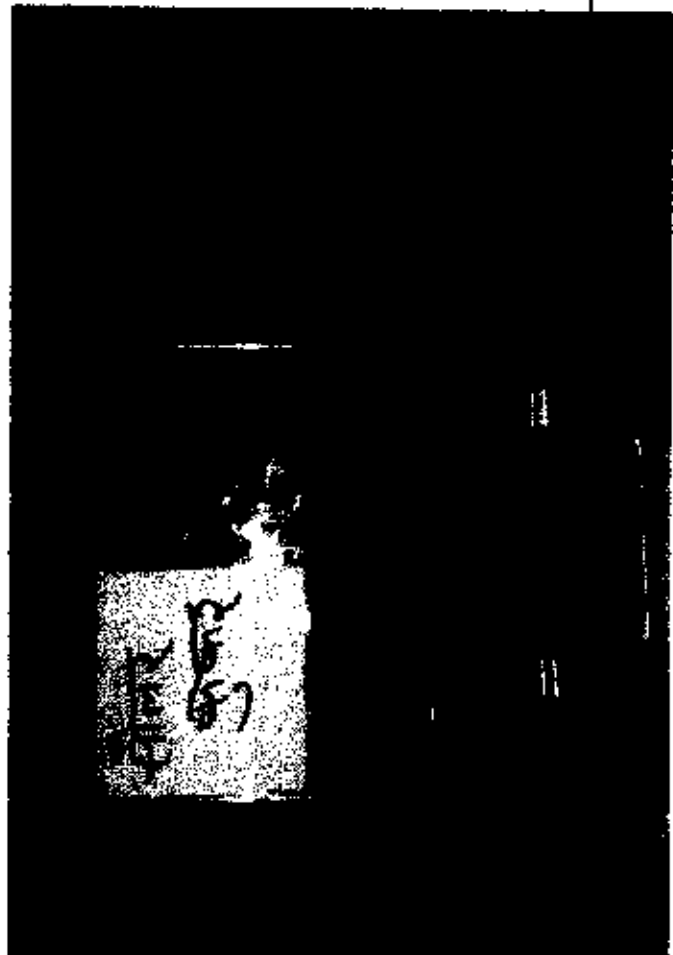
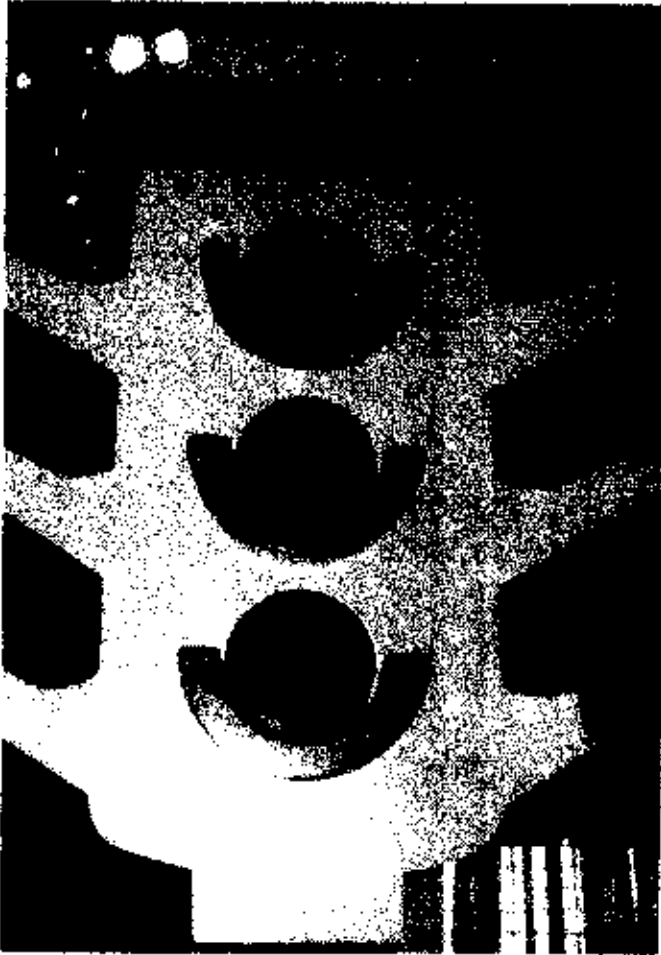

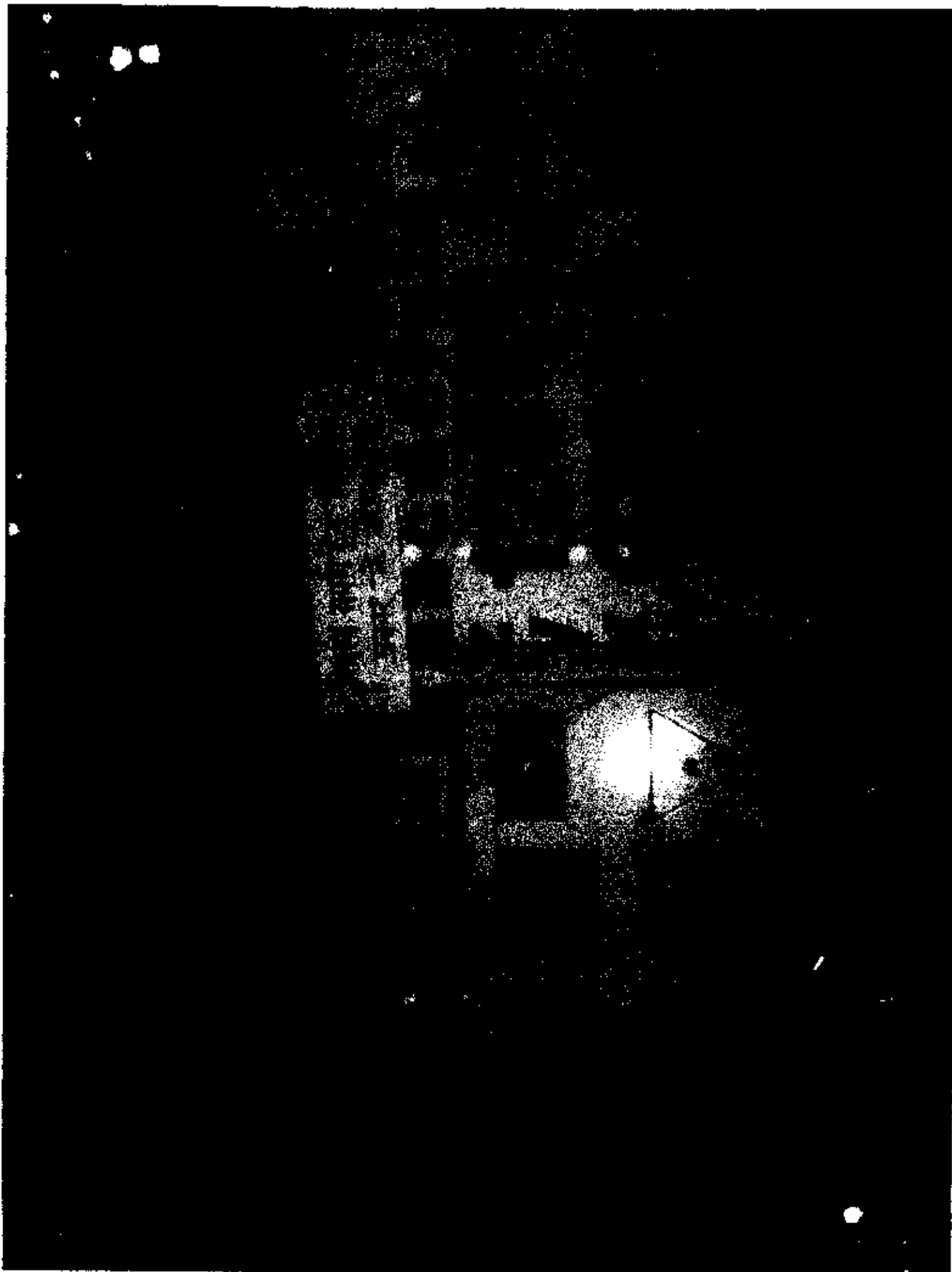

T L M For MR (Mentally Retarded)

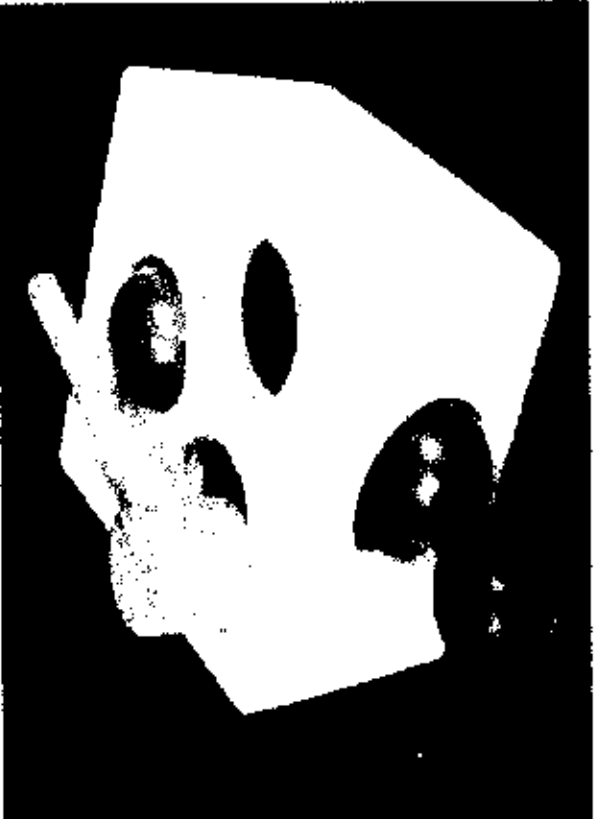
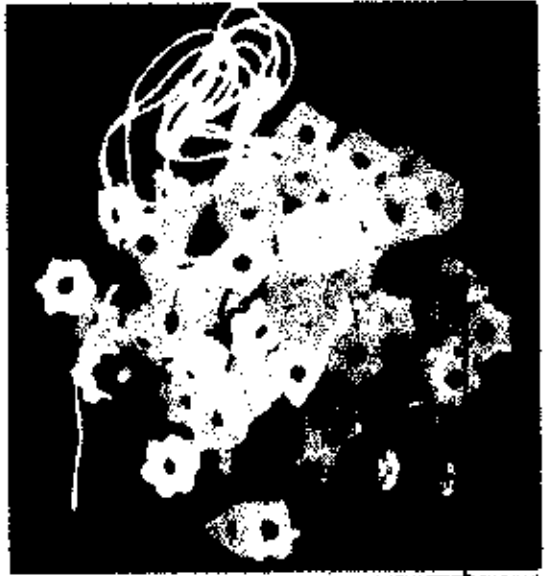
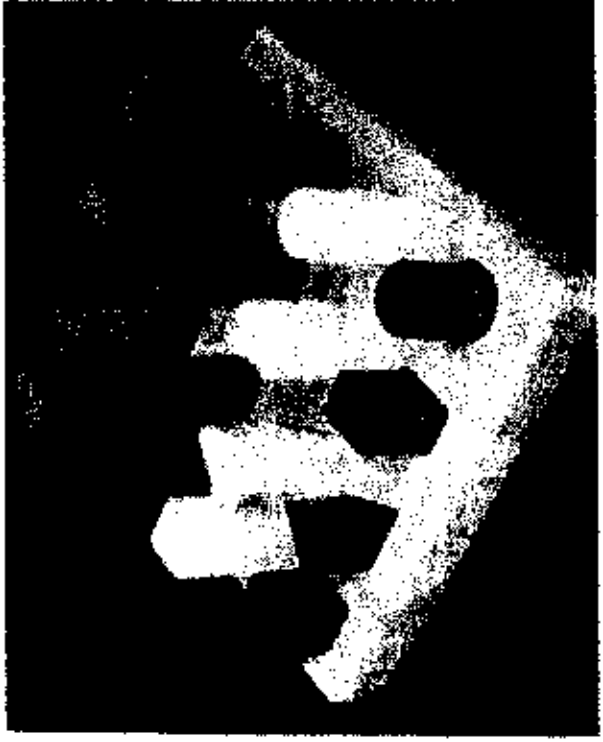

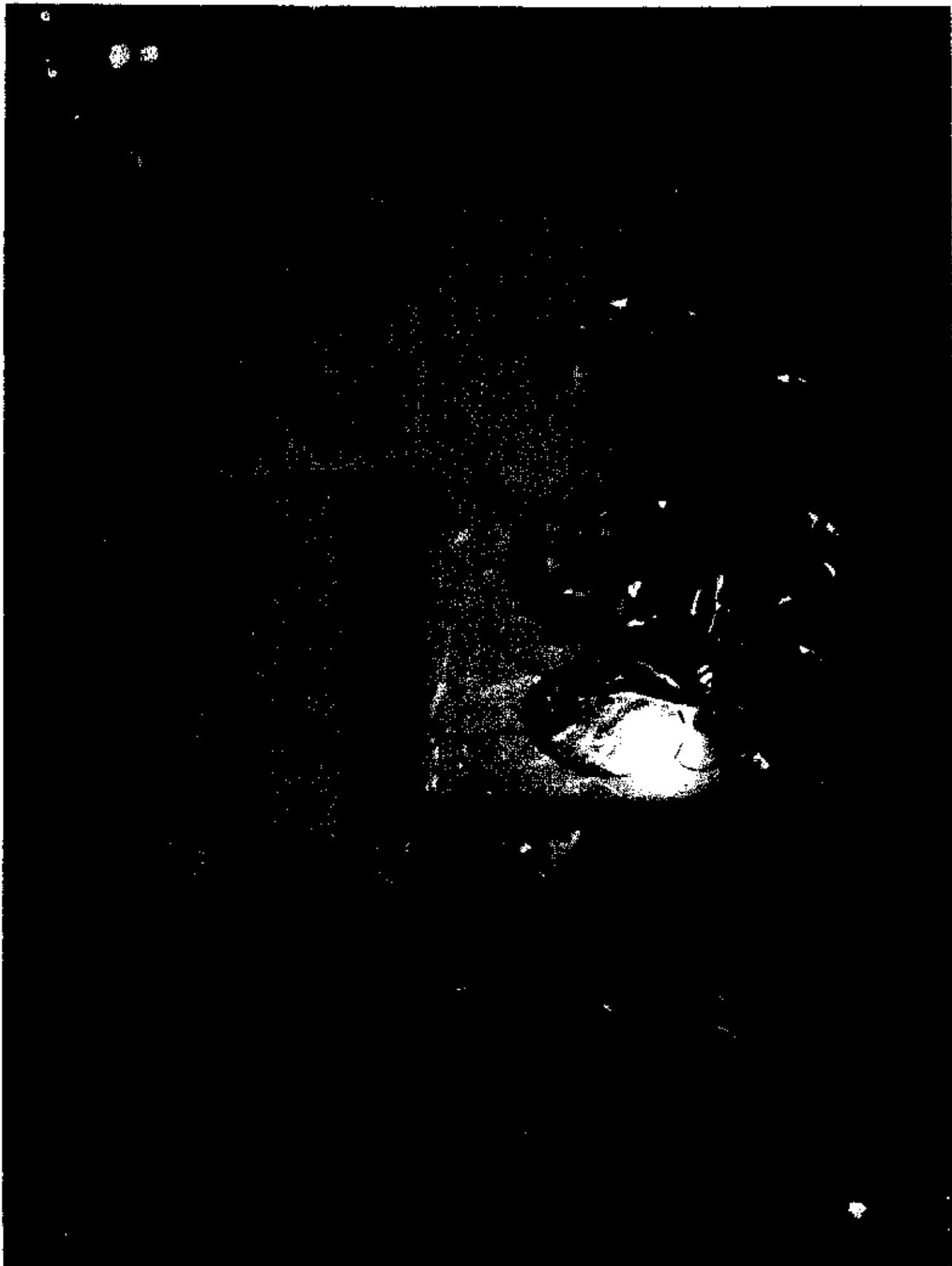

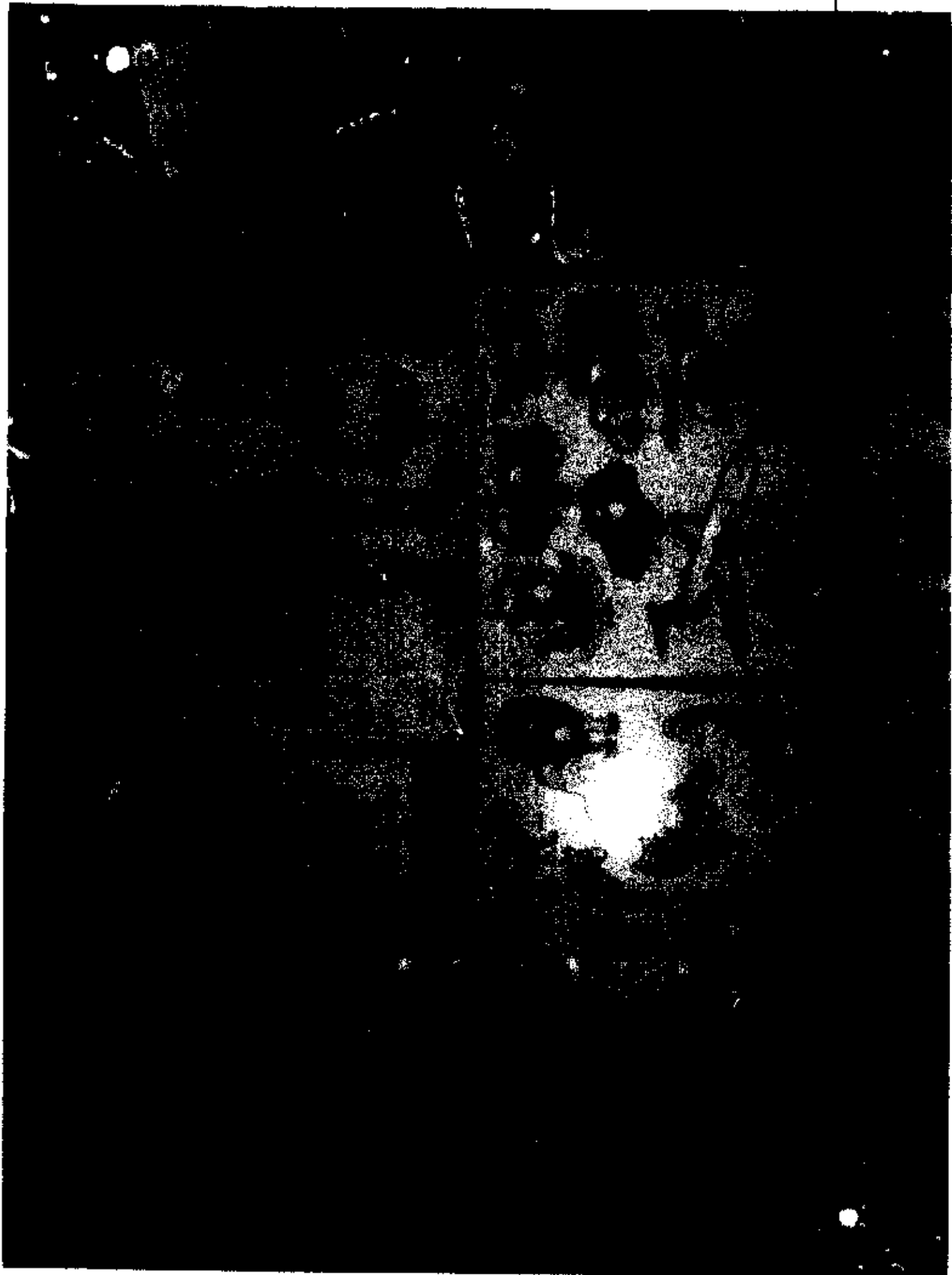

Hand Made TLM

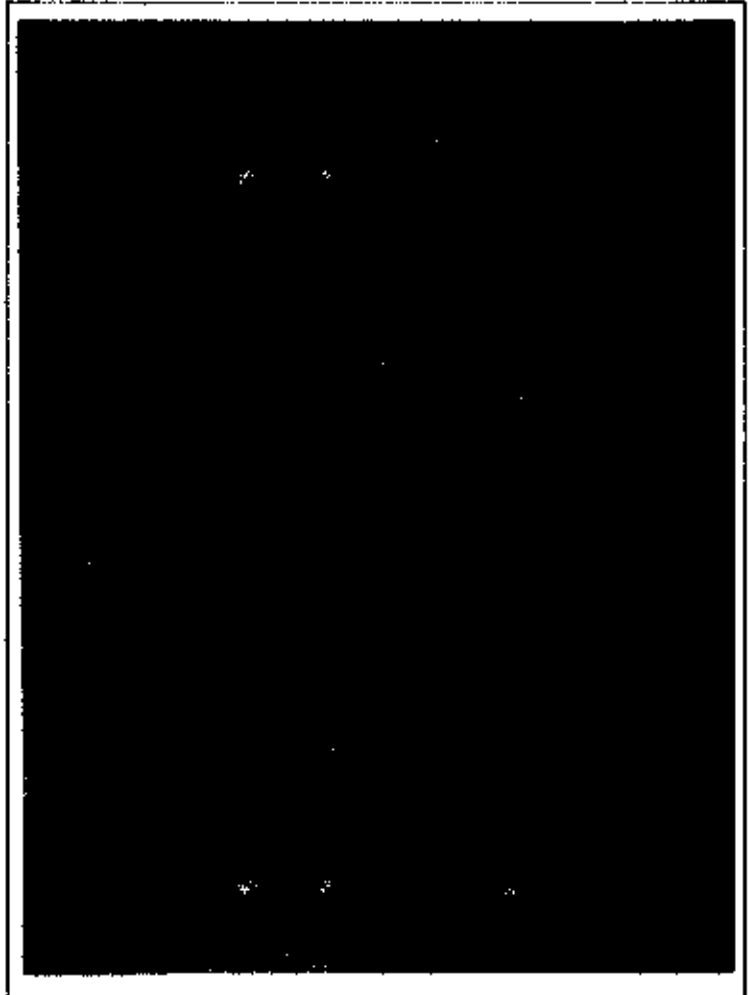
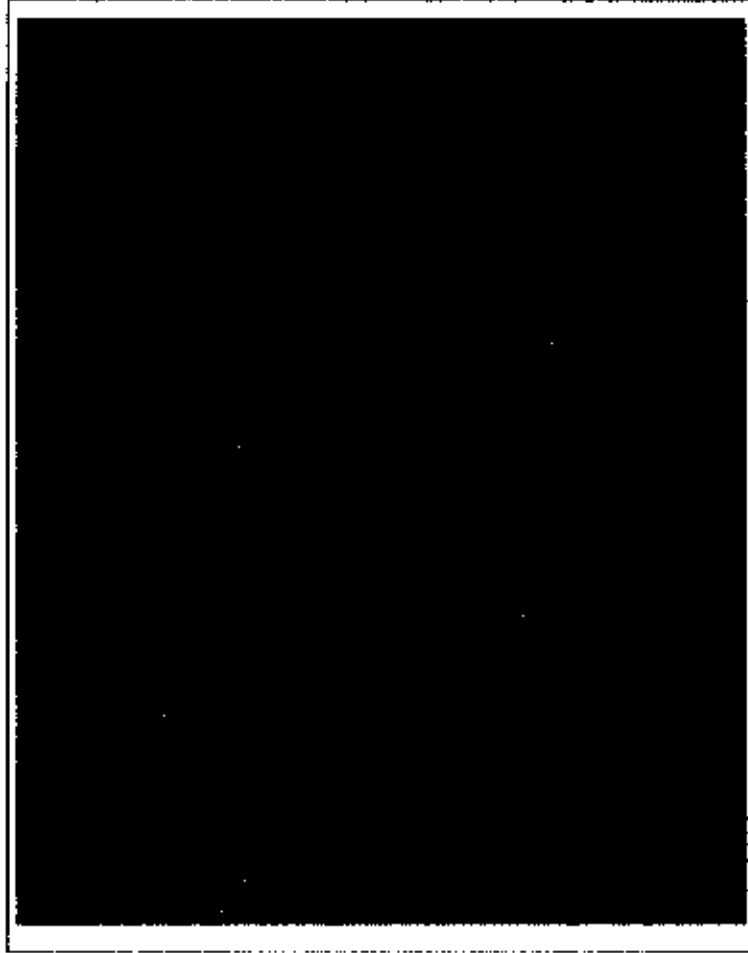

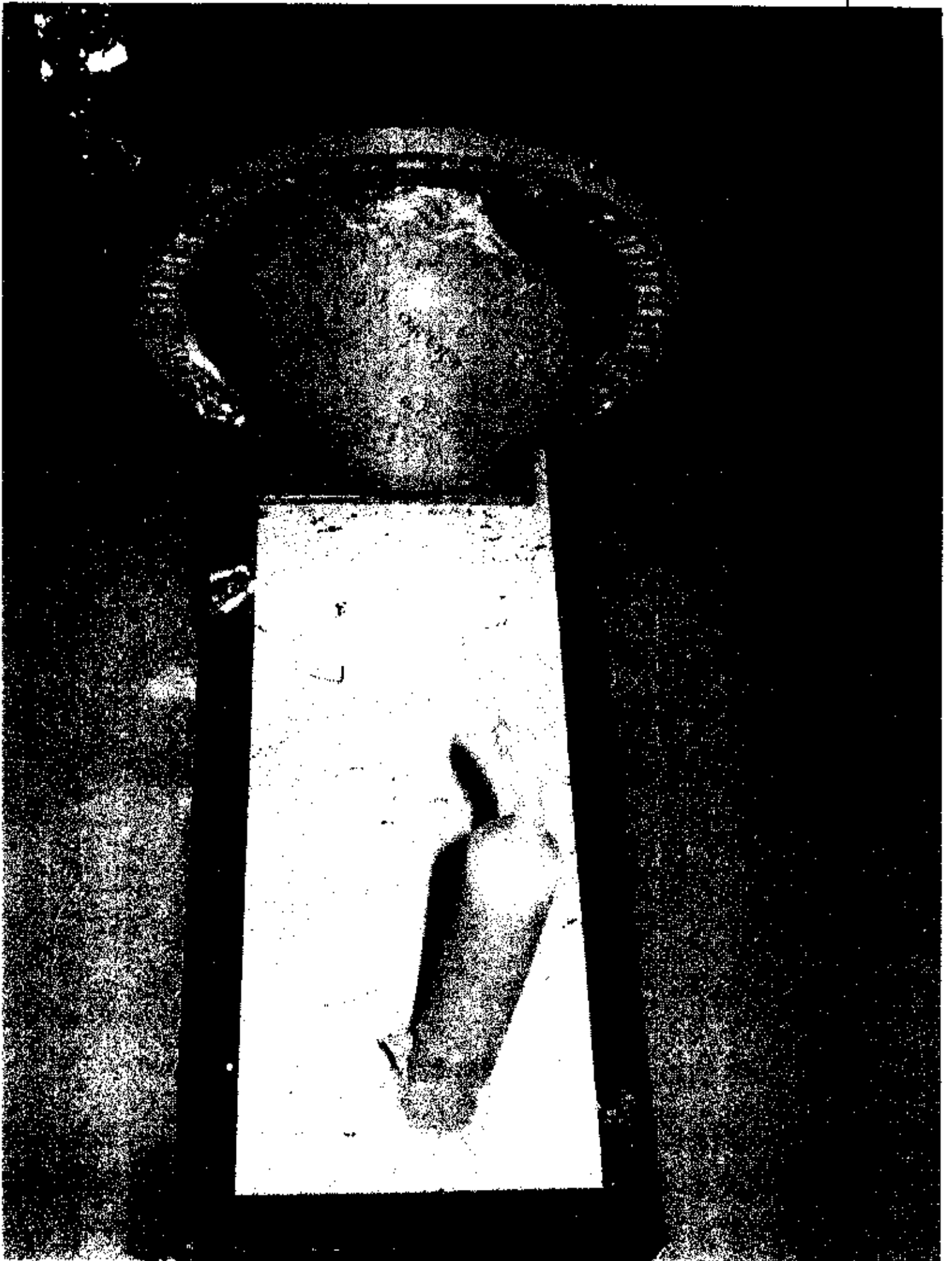

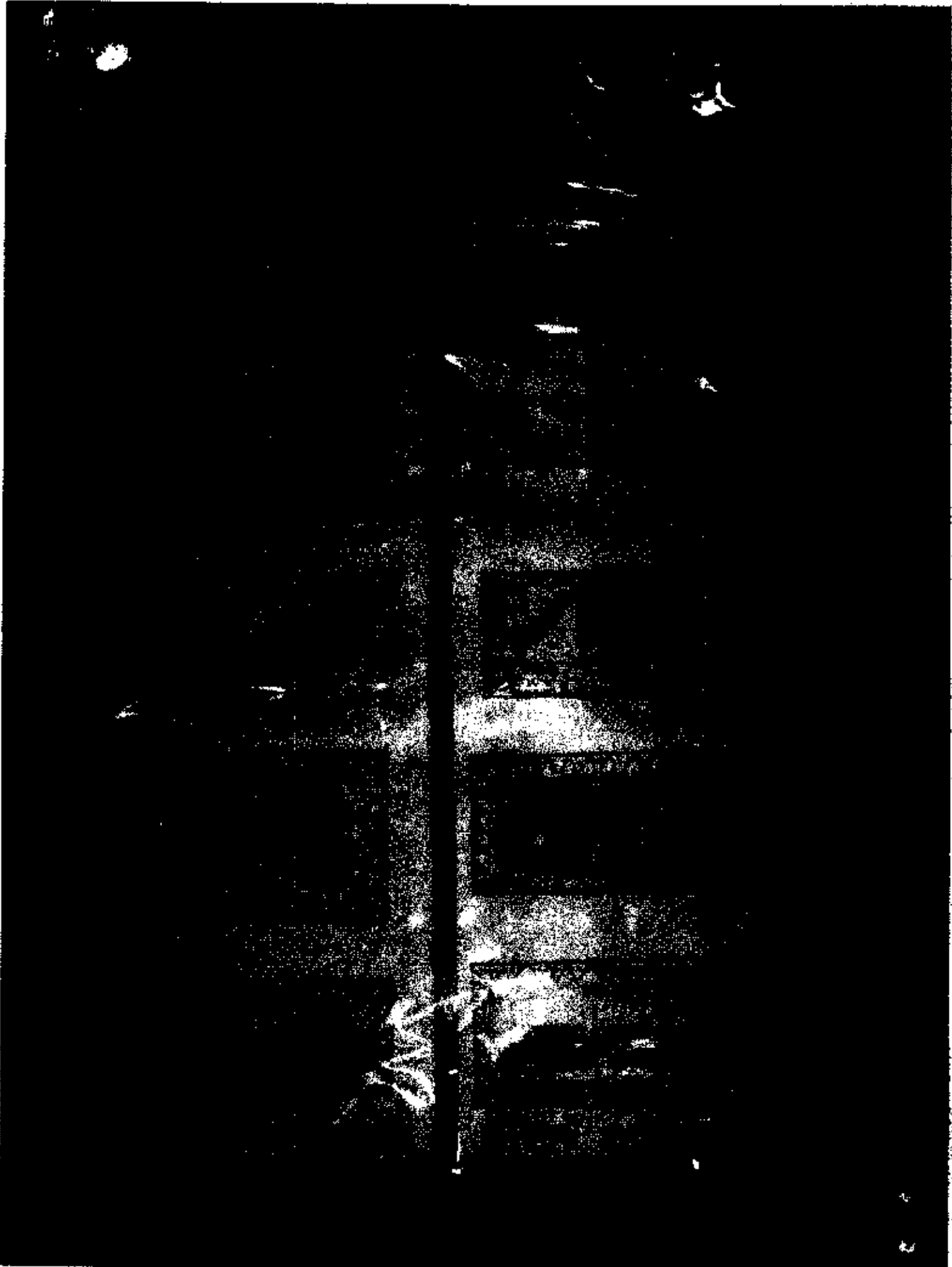

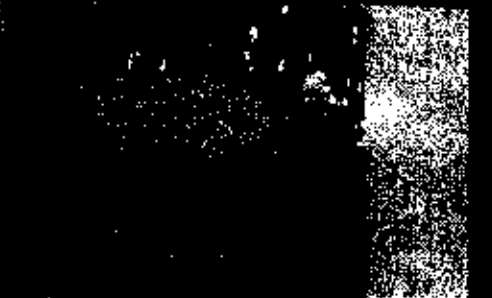
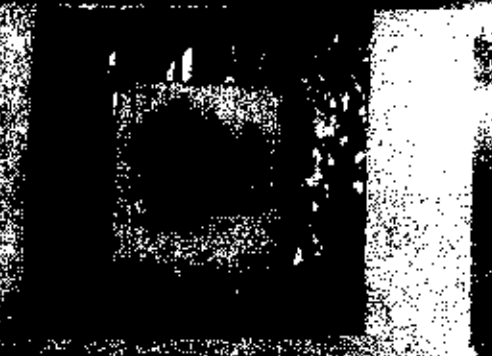
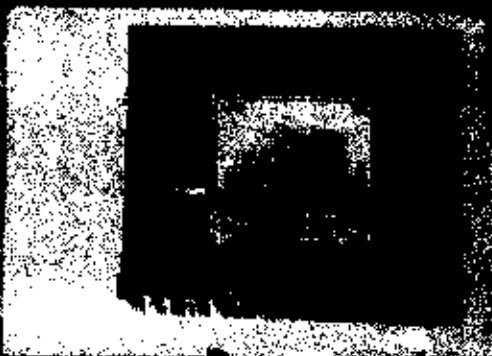
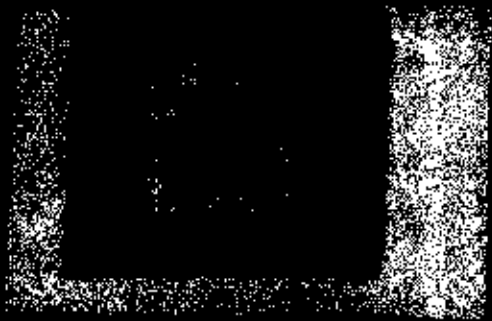

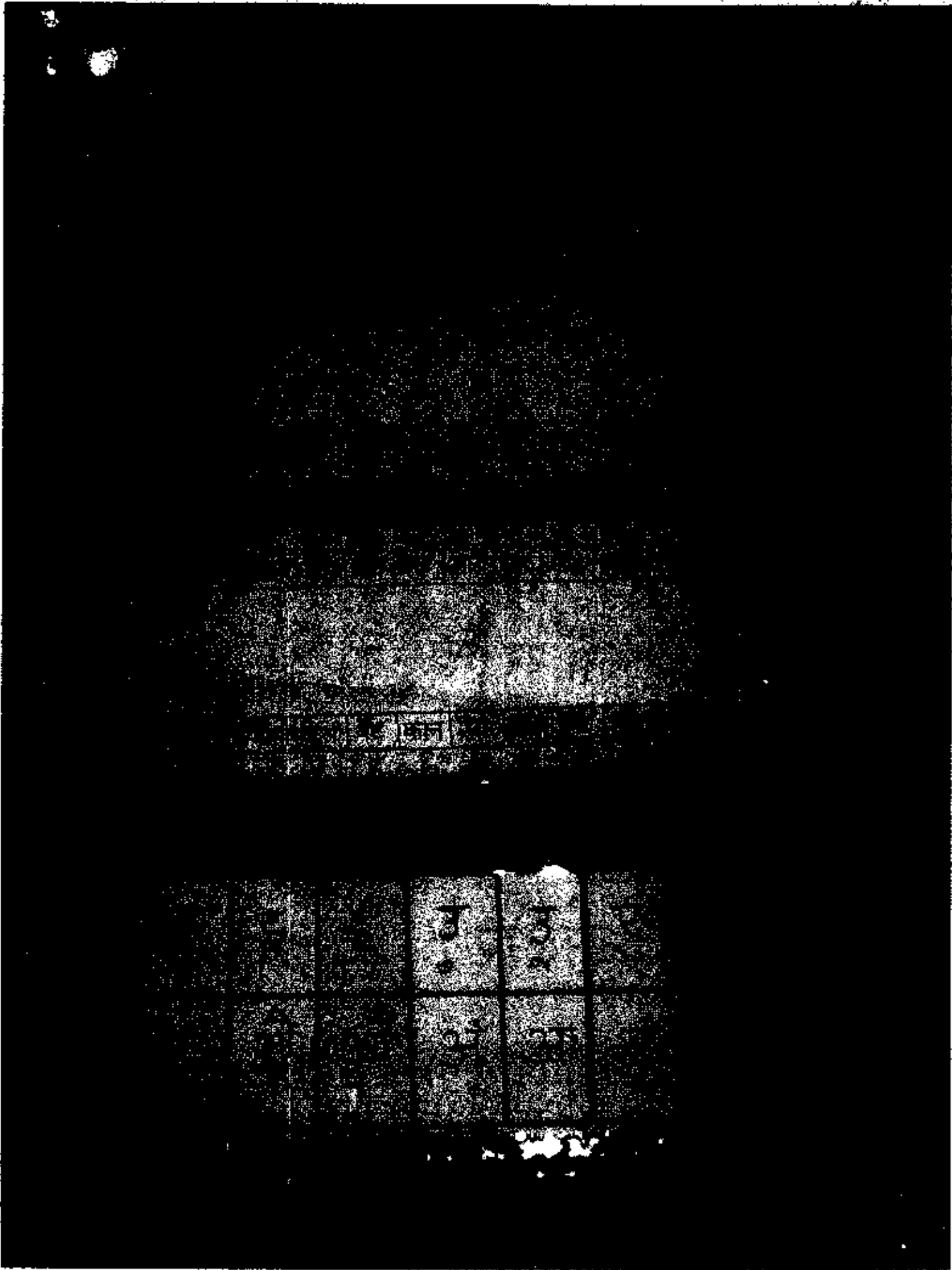

न	क	क	क	क	क	क	क	क	क
म	क	क	क	क	क	क	क	क	क
ह	म	क	क	क	क	क	क	क	क
सु	क	क	क	क	क	क	क	क	क
दी	क	क	क	क	क	क	क	क	क
न	क	क	क	क	क	क	क	क	क

गुरुनानक

कबीर

विवेक



