



W.S.

सब पढ़ें सब बढ़ें

राज्य परियोजना कार्यालय,

2090 कमी के लिए शिक्षा परियोजना परिषद, विद्या भवन, विशालाबाद, लखनऊ - 226 007

प्रेषक,

राज्य परियोजना निदेशक
सर्व शिक्षा अभियान,
लखनऊ।

सेवा में,

जिला बेसिक शिक्षा अधिकारी
सर्व शिक्षा अभियान,
समस्त जनपद, उ0प्र0।

पत्रांक: नि0का0/एसएसए/बजट/ 3495 /2011-12 दिनांक: 12-अक्टूबर, 2011

विषय: वर्ष 2011-12 की अनुपूरक कार्ययोजना के अन्तर्गत नगर क्षेत्र में कक्षा 1-8 के बहुमंजिली विद्यालयों की स्थापना के सम्बन्ध में।

महोदय

सर्व शिक्षा अभियान के अन्तर्गत वर्ष 2011-12 की अनुपूरक कार्ययोजना के अन्तर्गत आपके जनपद के नगर क्षेत्र में मान्यवर श्री कांशीराम जी शहरी गरीब आवास योजना तथा मान्यवर श्री कांशीराम जी शहरी दलित बाहुल्य बस्ती में बहुमंजिली विद्यालय स्वीकृत किये गये हैं, जिनका जनपदवार लक्ष्य संलग्न है (संलग्नक-1)। बहुमंजिली विद्यालय भवन की इकाई लागत ₹ 41.04 लाख निर्धारित है, जो शीघ्र आपको उपलब्ध करायी जा रही है।

उपरोक्त सम्बन्ध में निर्देश निम्नवत् हैं:

- नगर क्षेत्र में कक्षा 1-8 के बहुमंजिली विद्यालय हेतु निःशुल्क भूमि प्राप्त कर ली जाये तथा उससे सम्बन्धित विवरण राज्य परियोजना कार्यालय को उपलब्ध करायी जाये।
- बहुमंजिली विद्यालय भवन निर्माण हेतु मानचित्र पत्र के साथ संलग्न है (संलग्नक-2)। इस विद्यालय भवन का निर्माण शासकीय कार्यदायी संस्था द्वारा कराया जाना है, अतः जनपद स्तर पर जिलाधिकारी के स्तर से किसी एक सक्षम राजकीय संस्था का चयन कराकर विद्यालयों का निर्माण कार्य राज्य परियोजना कार्यालय से धनराशि प्राप्त होते ही यथाशीघ्र प्रारम्भ कराया जाये। विद्यालय निर्माण हेतु मानचित्र में तथा इकाई लागत में कोई परिवर्तन सम्भव नहीं होगा।
- उक्त विद्यालय भवनों का निर्माण वित्तीय वर्ष 2011-12 में पूर्ण कराया जाना है, जिससे आगामी शैक्षिक सत्र में कक्षा 1-8 की शिक्षा हेतु विद्यालय का संचालन नवीन भवन में प्रारम्भ हो सके।

- इन विद्यालयों हेतु धनराशि संचालित जिला परियोजना कार्यालय के खाते में रखी जायेगी तथा निर्माण कार्य की प्रगति के अनुसार यह धनराशि समय-समय पर चयनित कार्यदायी संस्था को अवमुक्त की जायेगी।
- विद्यालय भवन के निर्माण की गुणवत्ता पर प्रभावी नियंत्रण रखने के लिये जनपद स्तर पर जिलाधिकारी/अध्यक्ष, जिला शिक्षा परियोजना समिति द्वारा तीन सदस्यीय समिति गठित कर ली जाये जो विद्यालय के निर्माण कार्य की गुणवत्ता सुनिश्चित करेगी।
- जिला बेसिक शिक्षा अधिकारी द्वारा भी कार्य की गुणवत्ता की निगरानी रखी जायेगी। निर्माण कार्य में पायी गयी कमी के लिये जिला बेसिक शिक्षा अधिकारी तथा कार्य करने वाली कार्यदायी संस्था के प्रोजेक्ट मैनेजर को संयुक्त रूप से उत्तरदायी माना जायेगा।
- विद्यालय भवनों के निर्माण के संबंध में सर्व शिक्षा अभियान के प्रोक्थोरमेन्ट एवं वित्तीय मैनुअल के प्रावधान का प्रत्येक दशा में अनुपालन सुनिश्चित किया जाये।

कृपया उपरोक्त निर्देशानुसार अपने जनपद हेतु स्वीकृत लक्ष्य के सापेक्ष नगर क्षेत्र में कक्षा 1-8 के बहुमंजिली विद्यालयों की स्थापना एवं निर्माण का कार्य प्राथमिकता के आधार पर सुनिश्चित करें तथा प्रत्येक मासिक समीक्षा बैठक में अलग से निर्माण की प्रगति से अवगत कराया जाये।

भवदीय,

(पार्थ सारथी सेन शर्मा)
राज्य परियोजना निदेशक

पृ०सं०: नि०का०/एसएसए/बजट/ 3495 /2011-12 तददिनांक।

प्रतिलिपि निम्नलिखित को सूचनार्थ एवं आवश्यक कार्यवाही हेतु प्रेषित:

1. जिलाधिकारी एवं अध्यक्ष, जिला शिक्षा परियोजना समिति, समस्त जनपद, उत्तर प्रदेश को इस अनुरोध के साथ प्रेषित कि वे अपने स्तर से भी समय-समय पर भवन निर्माण की गुणवत्ता की जांच कराने का कष्ट करें।
2. वित्त नियंत्रक, राज्य परियोजना कार्यालय, लखनऊ।
3. वरिष्ठ वित्त एवं लेखाधिकारी(एसएसए), राज्य परियोजना कार्यालय, लखनऊ।
4. मण्डलीय सहायक शिक्षा निदेशक(बेसिक), समस्त मण्डल, उत्तर प्रदेश।

(पार्थ सारथी सेन शर्मा)
राज्य परियोजना निदेशक

Supplimentary Plan 2011-12 : Civil Work Targets (Composite Schools)

District	Composite Schools for Urban areas (Class I to VIII)
1-Agra	2
2-Aliigarh	1
3-Allahabad	1
4-Ambedkar Nagar	2
5-Auraiya	1
6-Azamgarh	2
7-Badaun(A)	4
8-Baghpat(A)	4
9-Baharaich	1
10-Balia	2
11-Balrampur(A)	1
12-Banda	2
13-Barabanki	1
14-Bareilly(A)	1
15-Basti	1
16-Bhadohi	1
17-Bijnor	1
18-Buland Shahar	2
19-Chandauli	1
20-ChhatrapatiSMNagar	1
21-Chitrakoot	1
22-Deoria	1
23-Etah	1
24-Etawah	2
25-Faizabad	2
26-Farrukhabad	2
27-Fatehpur	2
28-Firozabad(B)	1
29-GBNagar	2
30-Ghaziabad	2
31-Ghazipur	2
32-Gonda	2
33-Gorakhpur(B)	2
34-Hamirpur	7
35-Hardoi(A)	2
36-Hathrus	1
37-Jalaun	3
38-Jaunpur(B)	1
39-Jhansi	2
40-JPNagar	2
41-Kannauj	2
42-KanpurDehat	2
43-KanpurNagar	2
44-KanshiramNagar	2

Supplimentary Plan 2011-12 : Civil Work Targets (Composite Schools)

District	Composite Schools for Urban areas (Class I to VIII)
45-Kaushambi	2
46-Kushinagar (B)	2
47-Lakhimpur	2
48-Lalitpur(A)	1
49-Lucknow	2
50-Maharajganj	1
51-Mahoba	3
52-Mainpuri	2
53-Mathura (B)	1
54-Mau	2
55-Meerut	0
56-Mirzapur	1
57-Moradabad(A)	2
58-Muzaffar Nagar	3
59-Pilibhit	1
60-Pratapgarh	2
61-RaiBareilly(A)	2
62-Rampur	2
63-Saharanpur	1
64-SKNagar	1
65-Shahjahanpur (B)	1
66-SiddharthNagar(A)	0
67-Sitapur	2
68-Sonebhadra	2
69-Srawasti(A)	1
70--Sultanpur	1
71-Unnao	1
72-Varanasi (B)	0
Total	121

संख्या: 2438/79-5-10-129/88टी.सी.

प्रेषक,
अनिल सन्त,
सचिव,
उत्तर प्रदेश शासन।

सेवा में,
राज्य परियोजना निदेशक,
उ० प्र० समी के लिए शिक्षा परियोजना परिषद,
लखनऊ।

शिक्षा अनुभाग-5

लखनऊ : दिनांक : 11 अक्टूबर, 2010

विषय:- सर्व शिक्षा अभियान के अन्तर्गत नगर क्षेत्र में प्राथमिक एवं उच्च प्राथमिक विद्यालय भवन की इकाई लागत निर्धारित करने के संबंध में।

महोदय,

उपर्युक्त विषयक शासन के पत्र संख्या-2458/79-5-09-129/88टी.सी., दिनांक 19-11-09 तथा अपर राज्य परियोजना निदेशक के पत्र संख्या-नि०क३३/एस०एस०ए०/ नगर क्षेत्र/2019/2010-11, दिनांक 15-7-10 के संदर्भ में मुझे पुनः यह कहने का निदेश हुआ है कि उक्त शासनादेश दिनांक 19.11.09 द्वारा निर्धारित लागत को संशोधित करते हुए शासन द्वारा सम्यक विचारोपरान्त सर्व शिक्षा अभियान के अन्तर्गत नगर क्षेत्र में प्राथमिक एवं उच्च प्राथमिक विद्यालय भवनों की इकाई लागत निम्नवत् निर्धारित की जाती है :-

क्र. सं.	पद	मात्रा (वर्गमी०)	दर (रु० में)	लागत (रु० लाख में)
अ	प्राथमिक एवं उच्च प्राथमिक विद्यालय भवन			
1	भूतल	338.38	5980.00	20.24
	प्रथम तल	277.99	5590.00	15.54
	योग :	616.37		35.78
2	रूँचाई की बढ़ोतरी के कारण वृद्धि			0.00
3	आन्तरिक विद्युतीकरण (भूतल)			0.70
4	आन्तरिक विद्युतीकरण (प्रथम तल)			0.42
5	शौचालय यूनिट			0.58
6	पानी की व्यवस्था			0.92
7	बाउण्ड्रीवाल गेट सहित			0.00
	योग :			38.40
8	5 प्रतिशत की कमी			-1.92
	योग:			36.48
9	सेन्टेज चार्जज 12.5 प्रतिशत			4.56
	प्रत्योजना की कुल लागत			41.04

ASPD

ASPD

ASPD
11-10-10

Ms. Anur Borthi

ASPD
12/10/10

458
13/10/10

- 2- प्रायोजना की मानकीकृत लागत का उद्देश्य प्रायोजना हेतु बजट उपलब्धता सुनिश्चित किया जाना है। भूमि उपलब्धता सुनिश्चित होने के पश्चात स्थल की आवश्यकतानुसार प्रायोजना प्रस्ताव का गठन पर सक्षम स्तर से अनुमोदन प्राप्त करके अग्रिम कार्यवाही की जायेगी।
- 3- कृपया उपरोक्तानुसार आवश्यक कार्यवाही सुनिश्चित करने का कष्ट करें।
- 4- यह आदेश वित्त विभाग के अज्ञा० संख्या: वित्त-ई-11-1976/दस-2010, दिनांक 29 सितम्बर, 2010 में प्राप्त उनकी सहमति से निर्गत किये जा रहे हैं।

निदेशीय
(अनिल सन्त)
सचिव।
२४

संख्या: 3136(1)/79-5-10 तददिनांक

प्रतिलिपि निम्नलिखित को सूचनार्थ एवं आवश्यक कार्यवाही हेतु प्रेषित :-

- 1- समस्त मण्डलायुक्त/जिलाधिकारी, उ०प्र० ।
- 2- प्रमुख सचिव, नगर विकास विभाग, उ०प्र० शासन ।
- 3- प्रमुख सचिव, नियोजन विभाग, उ०प्र० शासन ।
- 4- प्रमुख सचिव, वित्त विभाग, उ०प्र० शासन ।
- 5- समस्त नगर प्रमुख, उ०प्र० ।
- 6- शिक्षा निदेशक (बेसिक), उ० प्र० लखनऊ ।
- 7- समस्त मण्डलीय सहायक शिक्षा निदेशक (बेसिक)/जिला बेसिक शिक्षा अधिकारी, उ०प्र० ।
- 8- नियोजन अनुभाग-4
- 9- वित्त (व्यय नियंत्रण) अनुभाग-11
- 10- अनुश्रवण प्रकोष्ठ, बेसिक शिक्षा विभाग, उ०प्र० शासन ।
- 11-गार्ड फाइल ।

आज्ञा से,

(डी०के० सिंह)
विशेष सचिव।

ಕಲನಿಬ್ - 2 (ಬ)

30 M

125 MM THICK 200 MM WIDE SLAB PROJECTION

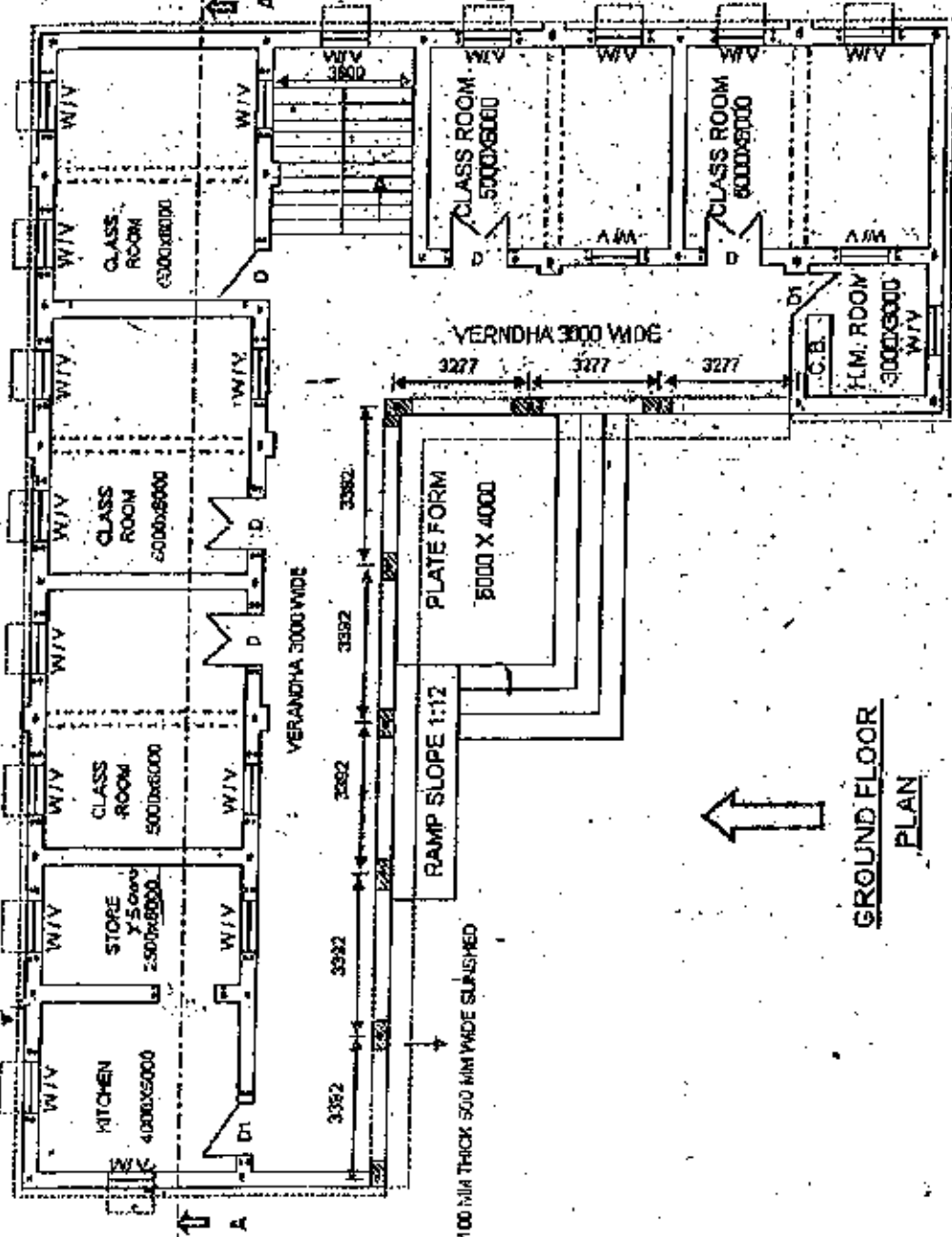

100 MM THICK 500 MM WIDE SLUSHED

GROUND FLOOR PLAN

SCHEDULE OF DOOR AND WINDOWS			
S.NO.	SYMBOL	ITEM	SIZE
1	D	DOOR	1200 X 2100
2	D1	DOOR	1000 X 2100
3	W	WINDOWS	1200 X 1500
4	Y	VENTILATORS	1000 X 500

NOTES:
 1. DESIGN MUST BE APPROVED BEFORE EXECUTION OF WORK.
 2. ALL DIMENSIONS ARE IN MM. ONLY WRITTEN DIMENSIONS SHALL BE FOLLOWED.

DRG-1

S.S.A. STANDARD SCHOOL MAP FOR URBAN AREAS

DESIGNED & DRAWN BY

B. GYANDHARA K. DALTAJI
 D.C. CIVIL WORKS, S.S.A. U.P.

GF-Plinth Area 338.38 M²

2.5 M

I.P. Blinith Area 277.90M²

FIRST FLOOR
PLAN

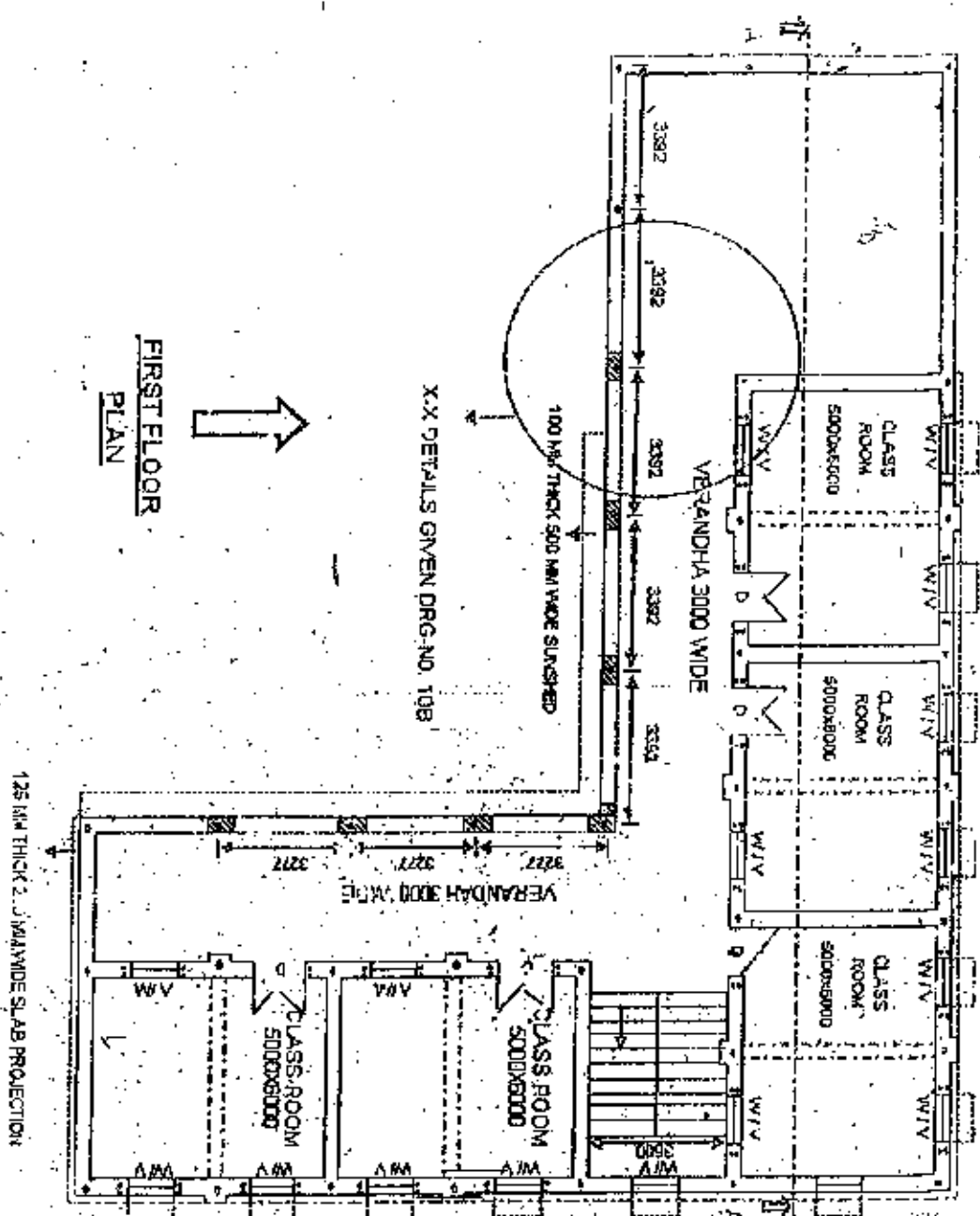
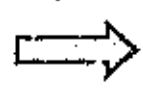

XX DETAILS GIVEN DRG. NO. 108

125 MM THICK 2.0 M WIDE SLAB PROJECTION

SCHEDULE OF DOOR AND WINDOWS				
S.NO.	SYMBOL	TYPE	SIZE	QTY
1	D	DOOR	1200 X 2100	3 P.C. 6 A.S
2	D1	DOOR	1000 X 2100	2 P.C. 6 A.S
3	W	WINDOWS	1200 X 1500 (SINGLE) 1200 X 1500 (DOUBLE)	6 P.C. 12 A.S
4	V	VENTILATORS	1000 X 500	2 P.C. 4 A.S

- NOTES:
1. DESIGN MUST BE APPROVED BEFORE EXECUTION OF WORK
 2. ALL DIMENSIONS ARE IN MILLIMETERS & WRITTEN DIMENSIONS SHALL BE FOLLOWED.

DRG-2

S.S.A. STANDARD
SCHOOL MAP FOR
URBAN AREAS

DESIGNED & DRAWN BY
E. OYANENDRA K. G. S. S. A. OF
D.C. (CIVIL ENGINEER) S.S.A. OF

APPROVED BY
OFFICER

(Signature)